

Längsschnitt Parkhaus
M 1 : 500

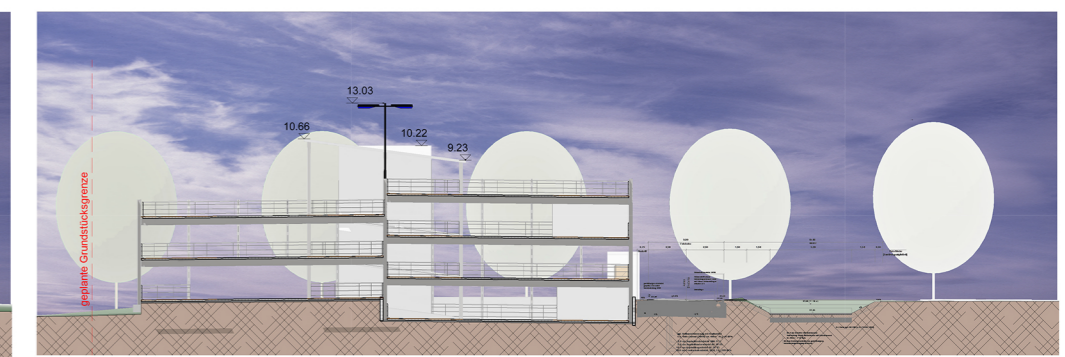

Querschnitt Parkhaus
M 1 : 500

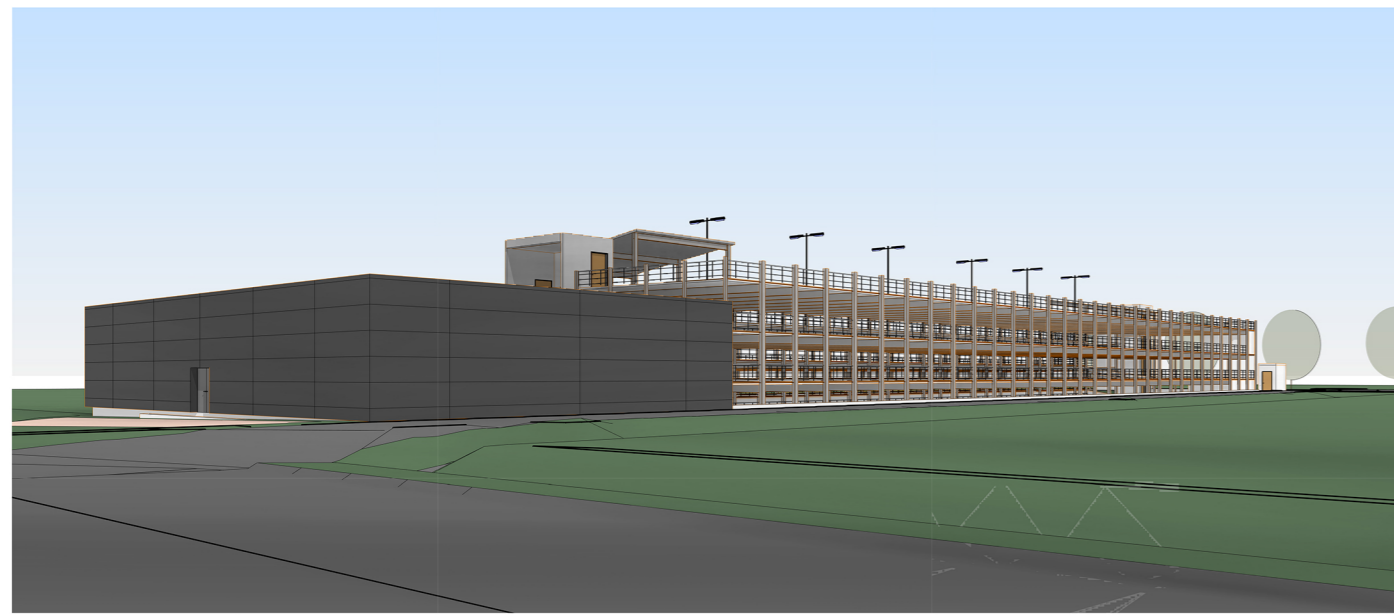

Skizze Parkhaus + Sprinklergebäude

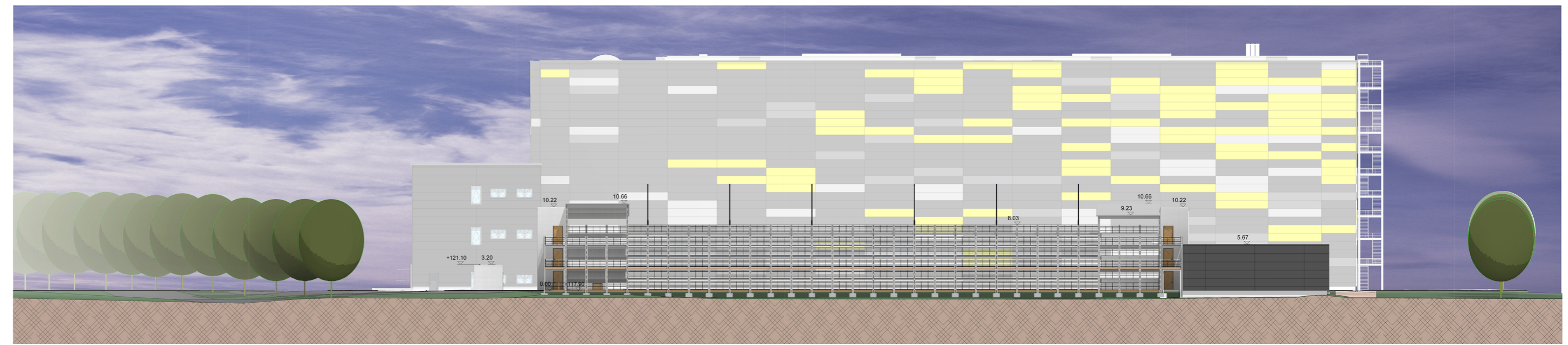

Ansicht Südost
M 1 : 500

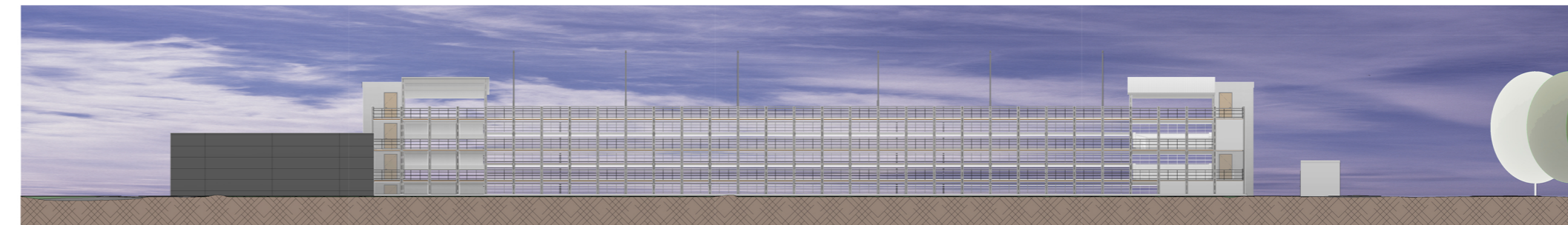

Ansicht Nordost
M 1 : 500

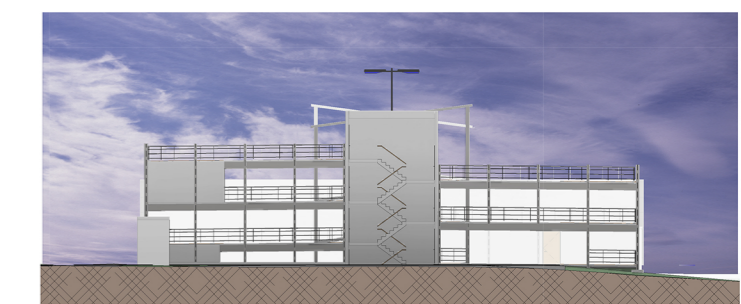

Ansicht Nordwest
M 1 : 500

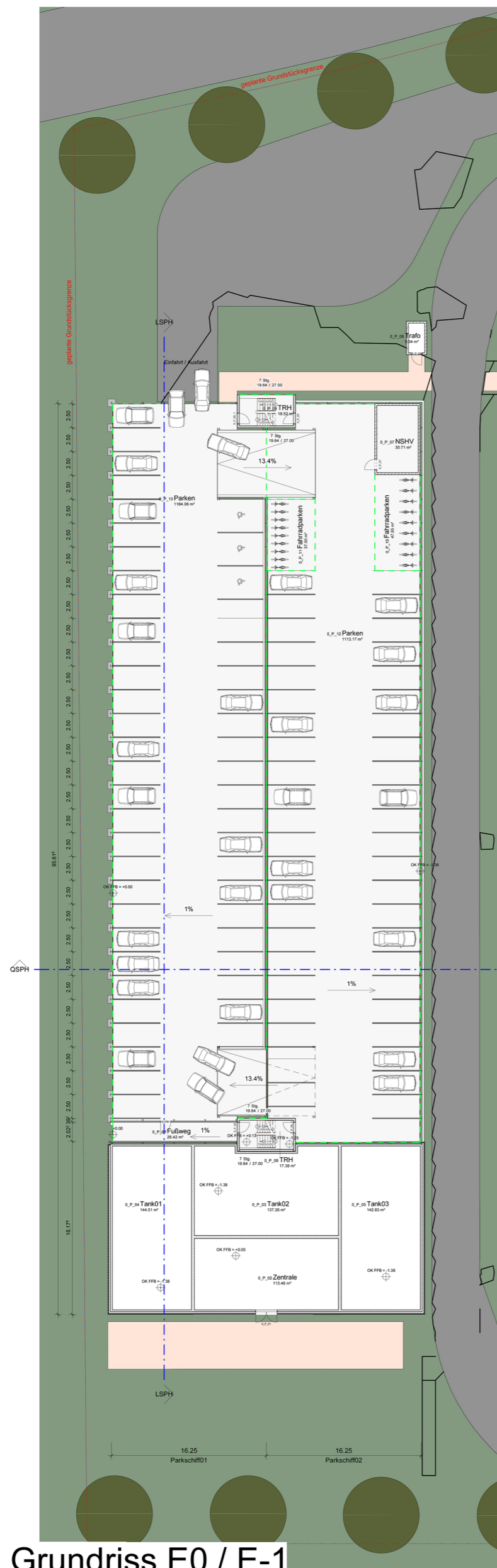

Grundriss E0 / E-1
M 1 : 500

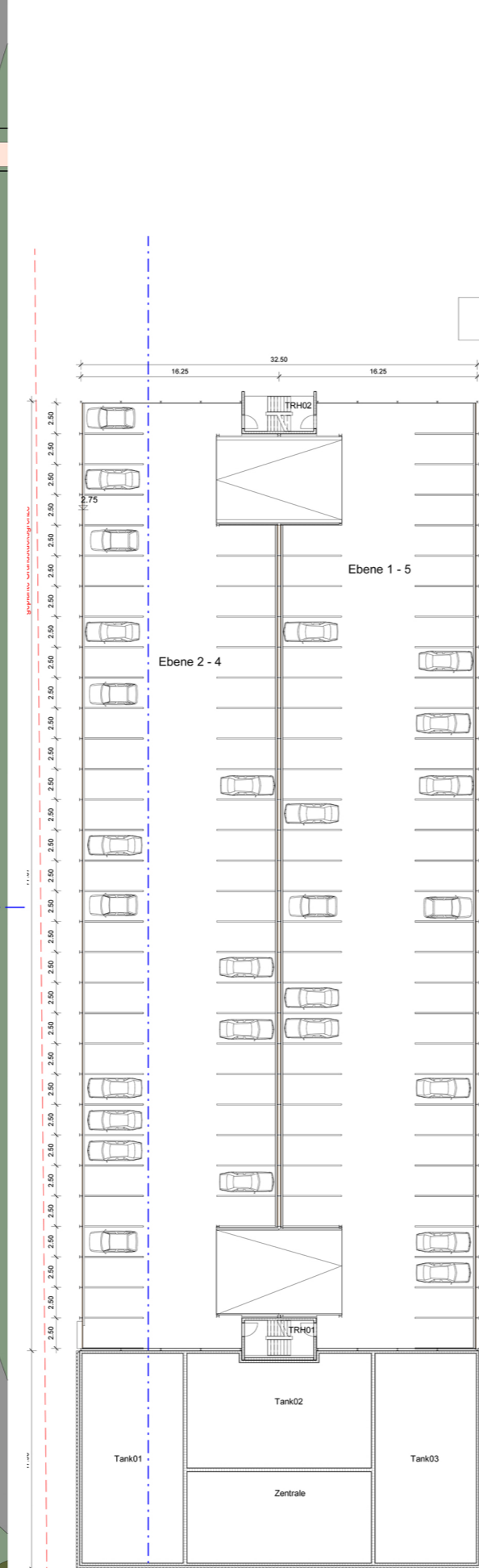

Grundriss Regelgeschoss E1 - E5
M 1 : 500

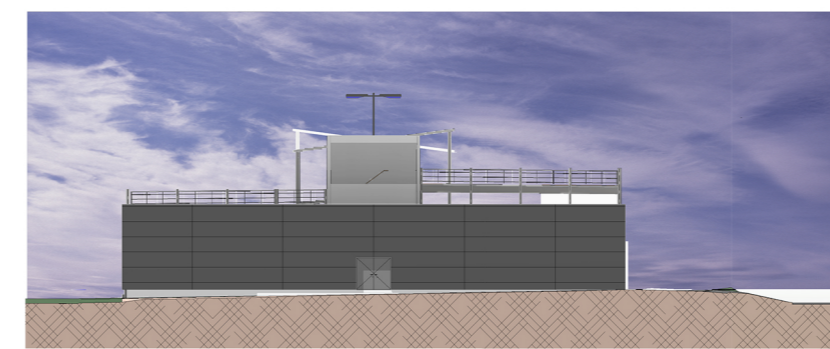

EDEKA RASTATT

± 0,00 = 117,90 m ü. NN

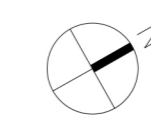

Bauvorhaben:

Neubau EDEKA B/C-Lager

Bauort:

Liegenschaft: zwischen BAB5 und K3716
Gemarkung: 76437 Rastatt, Ortsteil Rauental
Flurstück: 2406-2418, 2431, 2445-2449, 2452, 2455, 2457-2459, 2462, 2466-2469

Bauherr / Grundstückseigentümer:

Edeka Südwest

Edeka Str. 1
77656 Offenburg

vertreten durch:

Wolfgang Seiler
Edeka Str. 1
77656 Offenburg

Datum: _____ Unterschrift: _____

Planbezeichnung:

Parkhaus

Plan-Nr.: 08

Entwurfsverfasser: **Andreas Leniger Dipl. Ing. (TH)**

GCA planen.steuern
Frankenstrasse 148
90461 Nürnberg

	Maßstab		Wie angezeigt
	Datum	Name	
gezeichnet	21.09.2018	ms	
geprüft	21.09.2018	bs	

Datum: _____ Unterschrift: _____

im Auftrag von: **SSI Schäfer**
SSI Schäfer Automation GmbH
I_Park Klingholz 18-19
97232 Giebelstadt