

# EDEKA RASTATT

± 0,00 = 117,90 m ü. NN



Bauvorhaben:

**Neubau EDEKA B/C-Lager**

Bauort:

Liegenschaft: zwischen BAB5 und K3716  
 Gemarkung: 76437 Rastatt, Ortsteil Rauental  
 Flurstück: 2406-2418, 2431, 2445-2449, 2452, 2455, 2457-2459, 2462, 2466-2469

Bauherr / Grundstückseigentümer:

**Edeka Südwest**  
 Edeka Str. 1  
 77656 Offenburg

vertreten durch:  
 Wolfgang Seiler  
 Edeka Str. 1  
 77656 Offenburg

Planbezeichnung: **Ansichten**

Plan-Nr.: 03

Entwurfsverfasser: **Andreas Leniger Dipl.-Ing. (TH)**

**GCA** planen.steuern  
 GCA - planen.steuern  
 Frankenstrasse 148  
 90461 Nürnberg

Maßstab		Wie angezeigt	
Datum	Name	Datum	Name
gezeichnet	21.09.2018	ms	
geprüft	21.09.2018	bs	

im Auftrag von:  
**SSI SCHÄFER**  
 SSI Schäfer Automation GmbH  
 I\_Park Klingholz 18-19  
 97232 Giebelstadt

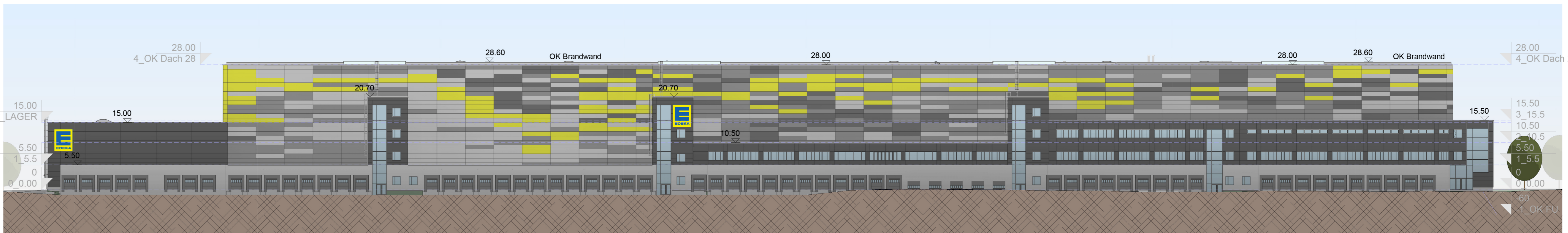

Ansicht Nordwest

M 1 : 500

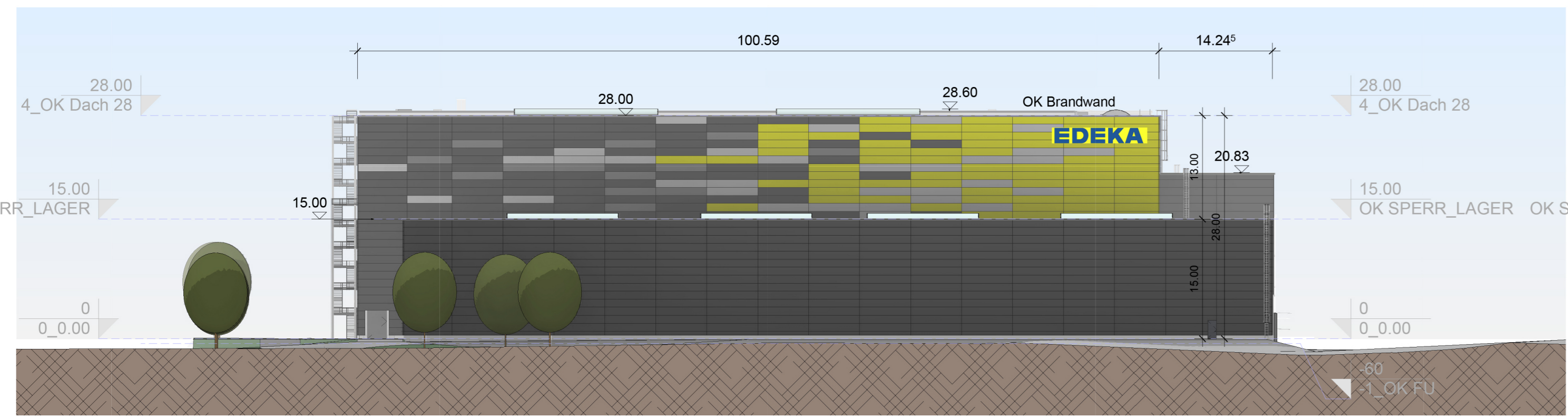

Ansicht Nordost

M 1 : 500

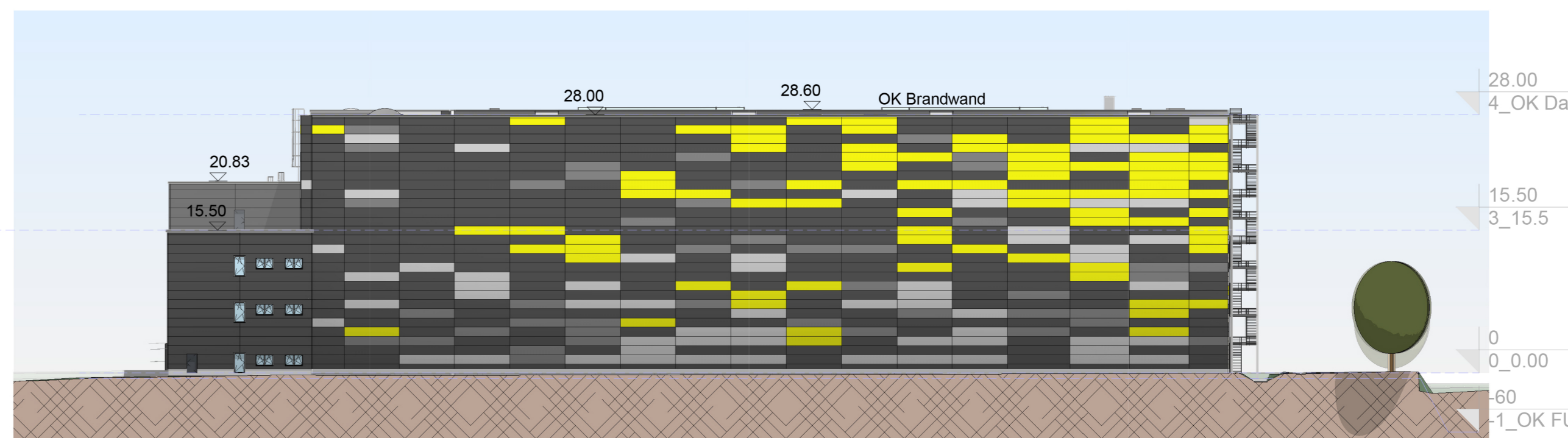

Ansicht Südwest

M 1 : 500



Ansicht Südost

M 1 : 500